

ANEKS Nr 2/2014
do
Regulaminu Organizacyjnego

NOVUM- MED Sp. z o.o. w Więcborku
prowadzącej
Szpital Powiatowy im dr Adama Gacy i dr Józefa Łaskiego
Niepubliczny Zakład Opieki Zdrowotnej w Więcborku

1. W Regulaminie Organizacyjnym NOVUM -MED Sp. z o.o. w Więcborku prowadzącej Szpital Powiatowy im. dr Adama Gacy i dr Józefa Łaskiego Niepubliczny Zakład Opieki Zdrowotnej w Więcborku wprowadza się następujące zmiany:

1) w § 8 w pkt. 4. dodaje się p.pkt. 4), 5), 6) w brzmieniu:

- „4) Lekarz udzielający świadczeń w POZ,**
- 5) Pielęgniarka udzielająca świadczeń w POZ,**
- 6) Położna udzielająca świadczeń w POZ.”**

2) w § 12. w pkt. 3. w p.pkt. 15) dodaje się tiret w brzmieniu:

- świadczenia Lekarza POZ,**
- świadczenia Pielęgniarki POZ,**
- świadczenia Położnej POZ.”**

2. Pozostałe postanowienia Regulaminu Organizacyjnego nie ulegają zmianie.

3. Aneks wchodzi w życie z dniem podpisania.

4. Aneks sporządzono w sześciu jednobrzmiących egzemplarzach.

Więcbork, 07 sierpnia 2014 r.

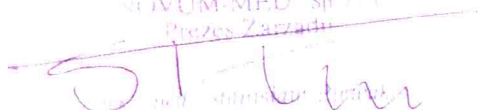
NOVUM-MED Sp. z o.o.
Prezes Zarządu



SCHEMAT ORGANIZACYJNY

NOVUM – MED Sp. z o.o. w Więcborku prowadzącej Szpital Powiatowy im. dr A. Gacy i dr J. Łaskiego Niepubliczny Zakład Opieki Zdrowotnej w Więcborku

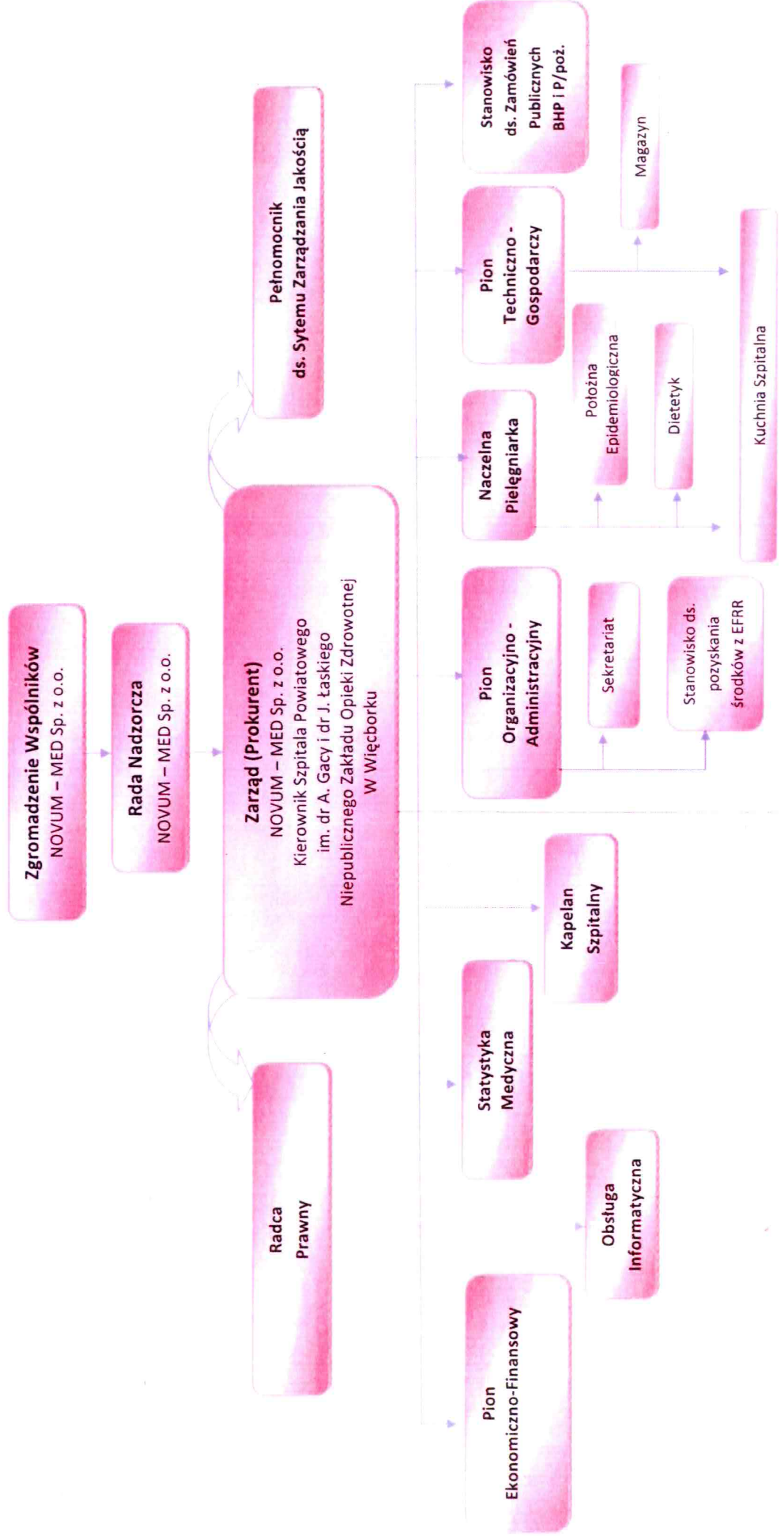

SZPITAL POWIATOWY

- 1) Izba Przyjęć Szpitalna
- 2) Oddział Chorób Wewnętrznych z Pododdziałem Intensywnego Nadzoru Kardiologicznego
- 3) Oddział Chirurgii Ogólnej z Salą Intensywnego Nadzoru Pooperacyjnego
- 4) Oddział Ginekologiczno – Położniczy
- 5) Oddział Pediatryczny z Pododdziałem Niemowlęcym
- 6) Oddział Noworodkowy
- 7) Blok Operacyjny
- 8) Dział Farmacji
- 9) Prosektorium

DIAGNOSTYKA

- 1) Prac. Diagnostyki Laboratoryjnej
- 2) Prac. Diagnostyki Obrazowej
- 3) Prac. Endoskopii
- 4) Prac. Nieinwazyjnej Diagnostyki Kardiologicznej
- 5) Prac. Spirometrii
6. Prac. Tomografii Komputerowej

AMBULATORYJNE ŚWIADCZENIA ZDROWOTNE

1. PORADNIE SPECJALISTYCZNE:

- 1) Poradnia Chirurgii Ogólnej
- 2) Poradnia Chirurgii Urazowo -Ortopedycznej
- 3) Poradnia Diabetologiczna
- 4) Poradnia Ginekologiczno –Położnicza
- 5) Poradnia Kardiologiczna
- 6) Poradnia Medycyny Sportowej
- 7) Poradnia Neurologiczna
- 8) Poradnia Okulistyczna
- 9) Poradnia Otolaryngologiczna
- 10) Poradnia Psychologiczna
- 11) Poradnia Rehabilitacyjna
- 12) Poradnia Reumatologiczna
- 13) Poradnia Zdrowia Psychicznego

2. PRACOWNIA FIZJOTERAPII

3. OPIEKA DORAŻNA:

- 1) Zespół Specjalistyczny Ratownictwa Medycznego
- 2) Zespoły Podstawowe Ratownictwa Medycznego
- 3) Dyspozytornia

4. POZ w zakresach:

- 1) Wyjazdowej Nocnej i Świątecznej Opieki Lekarskiej i Pielęgniarskiej
- 2) Nocnej i Świątecznej Ambulatoryjnej Opieki Lekarskiej i Pielęgniarskiej
- 3) Transportu Sanitarnego
- 4) Lekarza udzielającego świadczenia w POZ
- 5) Pielęgniarki udzielającej świadczenia w POZ
- 6) Położnej udzielającej świadczenia w POZ

5. PROFILAKTYKA I EDUKACJA ZDROWOTNA 6. ZESPÓŁ GABINETÓW DIAGNOSTYCZNO-ZABIEGOWYCH

NOVUM-MED Sp. z o.o.

Prezes Zarządu

Dr hab. med. Stanisław Plewański